

RECHTERGEVEL  
West

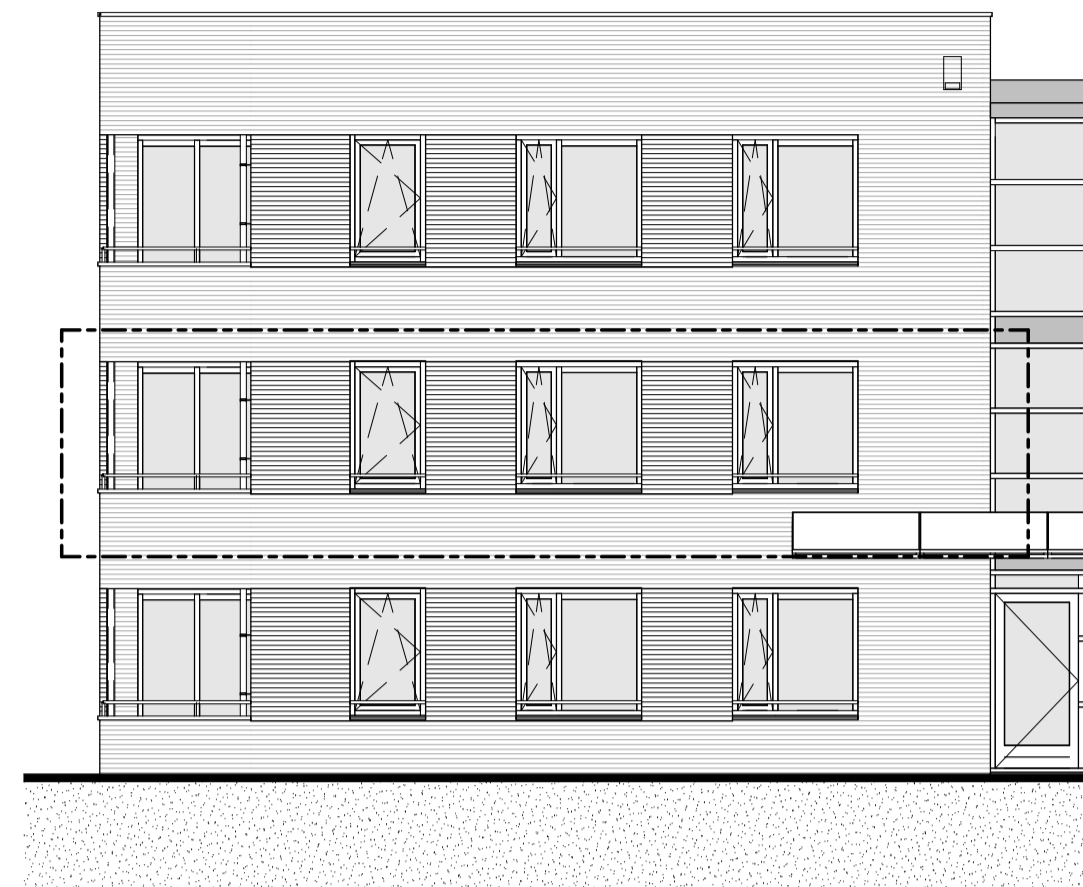

ACHTERGEVEL  
Zuid

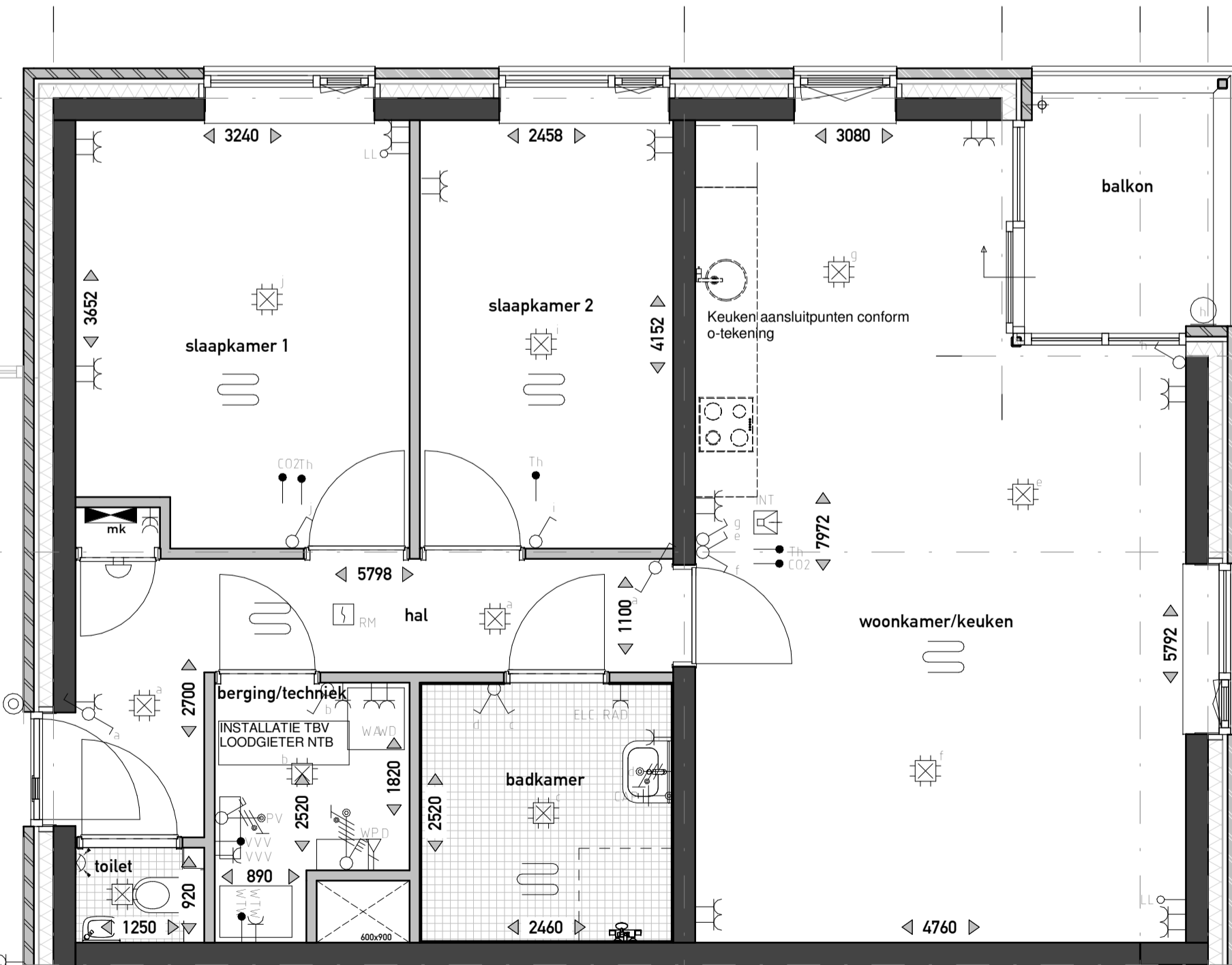
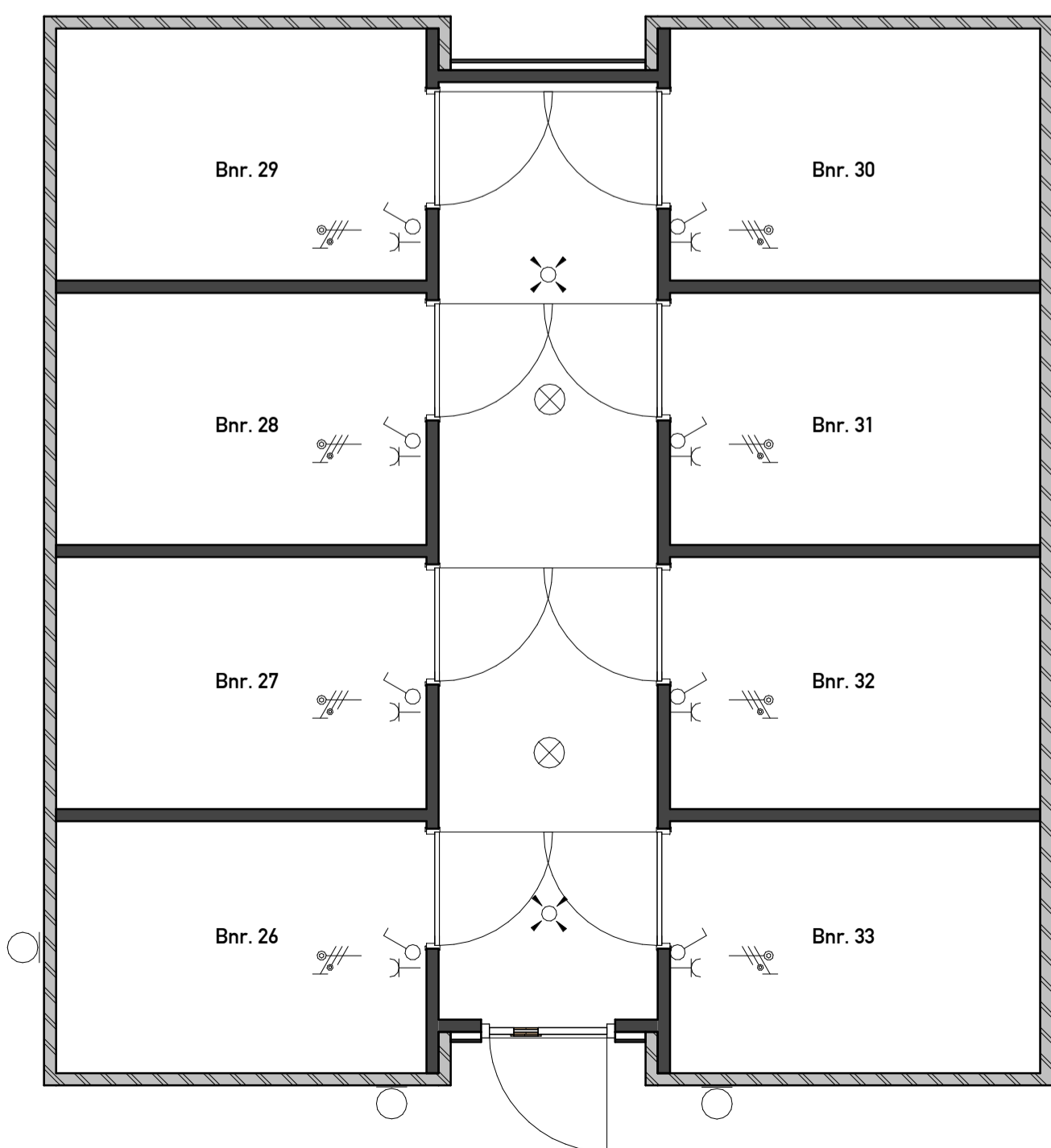
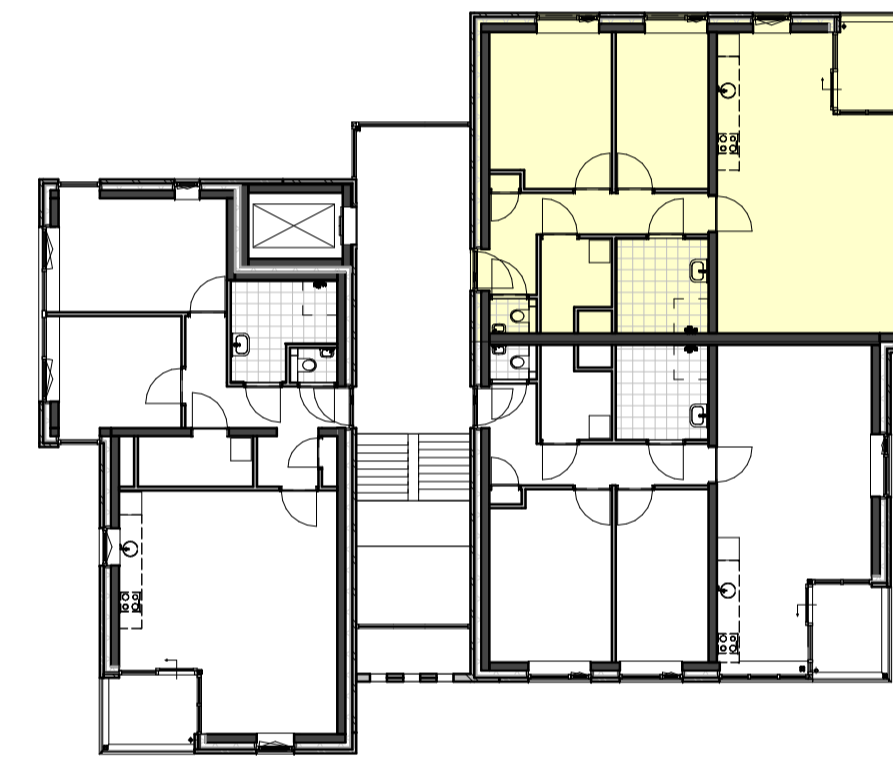
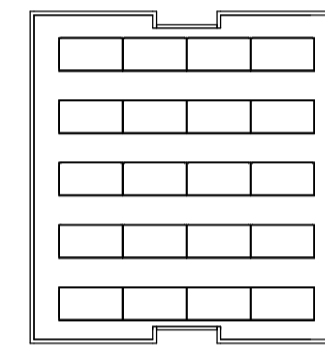

## ELEKTRA

SYMBOOL	OMSCHRIJVING	AFKORTING	OMSCHRIJVING
→	AANSLUITPUNT, BEDRAAD, NIET AFGEKOMTEERD	ALG	ALGEMEEN
→	AANSLUITPUNT, NIET BEDRAAD	CAP	CENTRAAL AANSLUITPUNT
→	LICHTPUNT ZONDER ARMATUUR	WA	WASMACHINE
○	WANDARMATUUR	WD	WASDROGER
○	CENTRAALDOOS MET LICHTPUNT	WS	WERKSCHEKELAAR
○	WANDARMATUUR	WF	WASAFTEPOMP
○	CENTRAALDOOS MET LICHTPUNT	Y	YOUNG SAMENBROUW
○	BELSONG	INT	INTERCOM
○	BEL DRUKKER	SE	SCHERMENSCHEKELING
○	ROOKMELDER	BV	BUFFENVOELER
○	ENKELPOLIGE SCHAKELAAR	LL	LODE LEIDING
○	DUBBELE SCHAKELAAR	VVV	VLOERIJ VERDELER
○	WIEBEL SCHAKELAAR	MV	MECHANISCHE VENTILATIE
○	VERDELER	TR	THERMOSTAT AANSTURING
○	AARDMAT	DOO	DOO AANSTURING
○	DUBBELE WANDCONTACTDOOS	PV	PV-ZONNEPANELEN
○	ENKELE WANDCONTACTDOOS		
○	ENKELE WANDCONTACTDOOS, OPBROUW		
○	ENKELE WANDCONTACTDOOS, SPATWATERDICHT		
○	WANDCONTACTDOOS WARMTEPOMP		
○	WERKSCHEKELAAR		
○	BEWEGINGSMELDER		
○	GRONDKABEL		
○	CENTRAAL AANSLUITPUNT		

## OVERIG

	wastafel
	fontein
	verdiepte douchehoek
	wand- en vloertegels badkamer / toilet, afmeting als indicatie
	opstelplaats wasdroger
	opstelplaats wasmachine
	hemel water afvoer (hwa)
	entree
	ventilatierooster
	inbouw vloermuiskast
	vloerverwarming

## MATERIAAL

	metselwerk
	binnenwand dragend
	isolatie
	binnenwand niet dragend

**Disclaimer:** De op deze tekening aangegeven maten zijn circa maten en tussen de wanden en/of vloeren gemeten, waarbij geen rekening is gehouden met enige wandafwerking, spulwerk, plinten, afmeting, etc. In verband met nadere uitvoering van onderdelen kunnen er afwijkingen/ wijzigingen ontstaan ten opzichte van de nu vermelde gegevens. Deze geven geen aanleiding tot verrekening. Aan de op deze tekening aangegeven maten kunnen derhalve geen rechten worden ontleend. De op deze tekening aangegeven maatvoering is niet geschikt voor opdrachten aan derden door de koper(s). De posities van de aansluitingen en installatie onderdelen zijn indicatief op tekening weergegeven. De exacte aantallen en posities zullen na berekening in het werk door de installateurs worden bepaald en kunnen afwijken van deze tekening. Aan de getoonde artist impressions kunnen geen rechten worden ontleend, deze zijn indicatief. Het aantal zonnepanelen zoals getekend is een redelijk betrouwbaar indicatie van het werkelijk aantal benodigde panelen. Het blijft echter een indicatie en het aantal is afhankelijk van de opgave van de installateur. vloerverwarmingverdelers en radiatoren zijn indicatief, definitieve posities en afmetingen volgen uit de transmissieberekening.

PROJECT

DE SMAAKTUIN  
BLOEMENDAL - BARNEVELD

Definitief ontwerp  
Bnr. 30

OPDRACHTGEVER

VanWonen Projectontwikkeling B.V.

PROJECTLEIDER/  
TEKENAAR/  
SCHAAL/  
FORMAAT/  
STATUS/  
DATUM/

G. Kraayenbrink  
R. Boonstra  
1:50 / 1:100  
A1  
voorlopig  
11-11-2021

VANWONEN

Van Campen Bouwgroep

ARX ARCHITECTUUR  
INTERIEUR  
STEDENBOUW

PROJECTNR. GEWIJZIGD

21004

TEKENINGNR.

VK-130