

VOORGEVEL
Noord

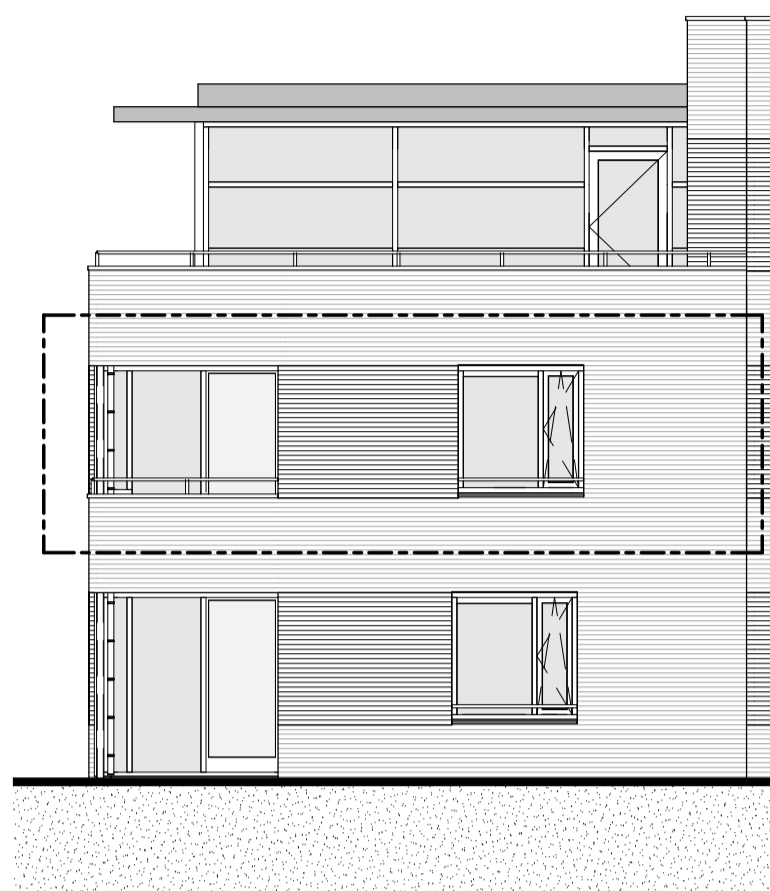

RECHTERGEVEL
West

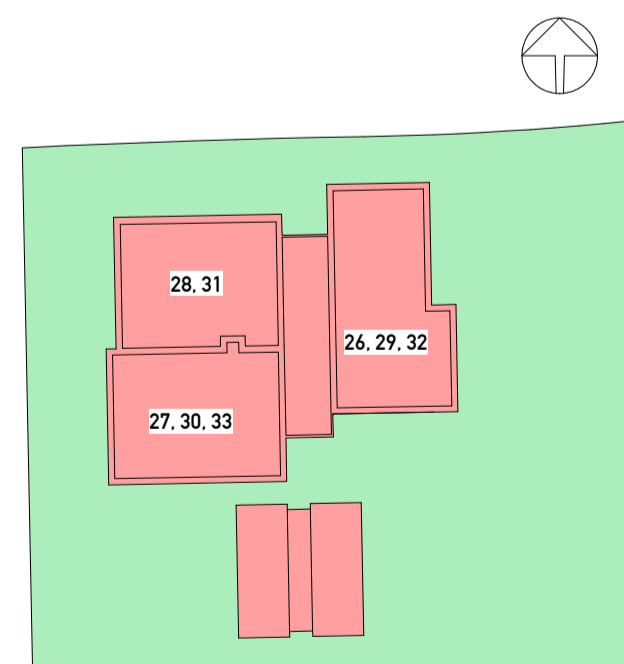
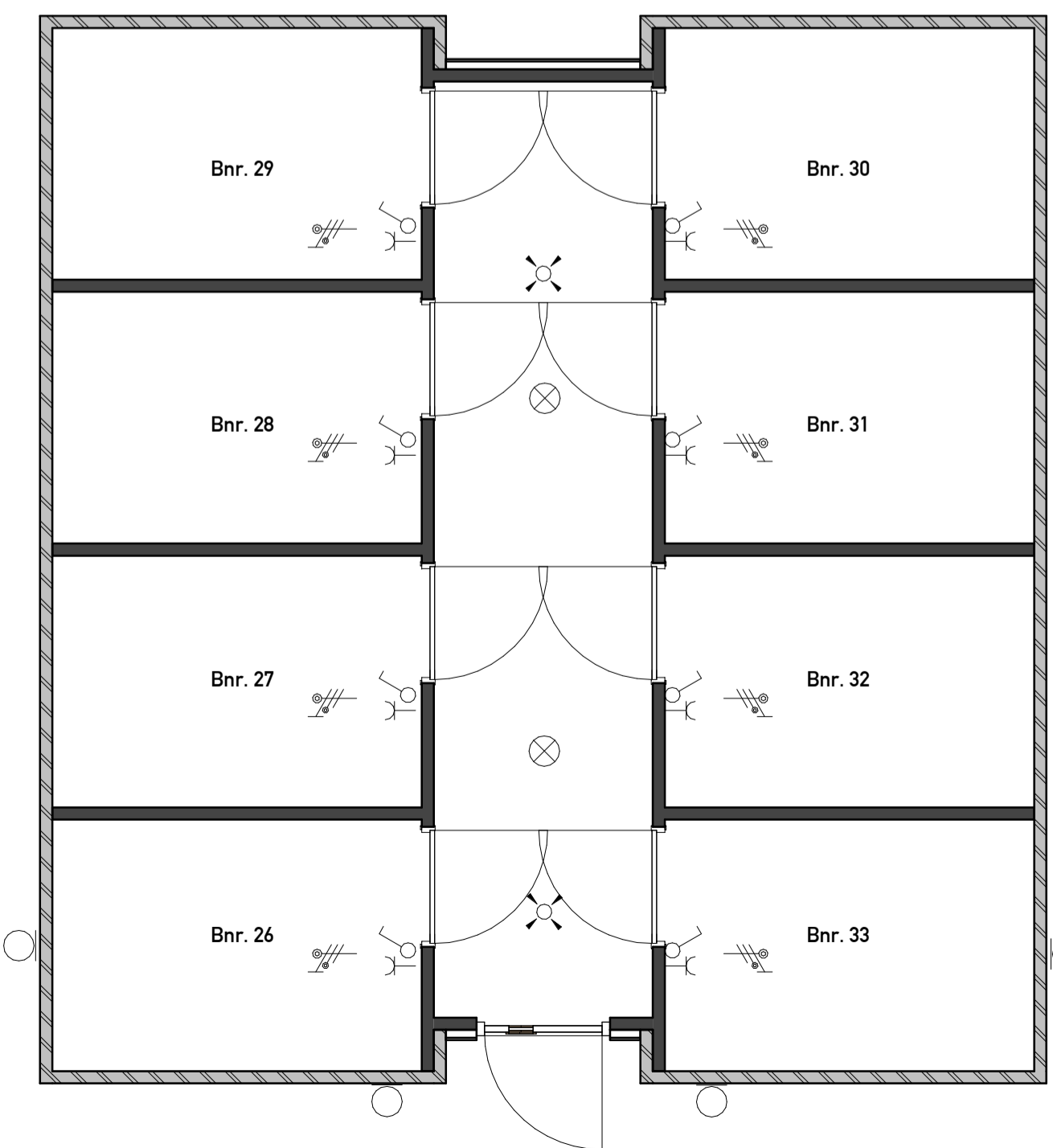
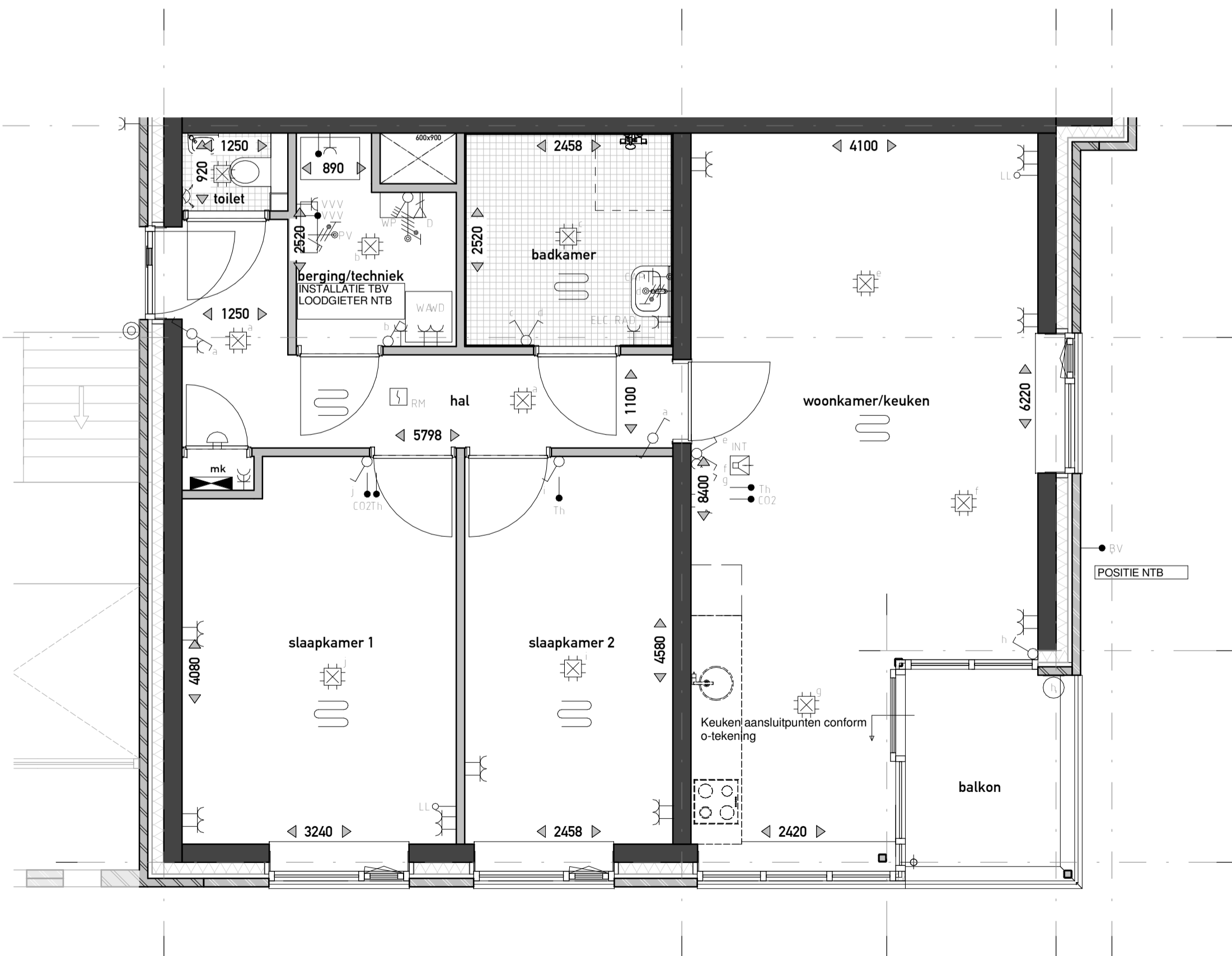
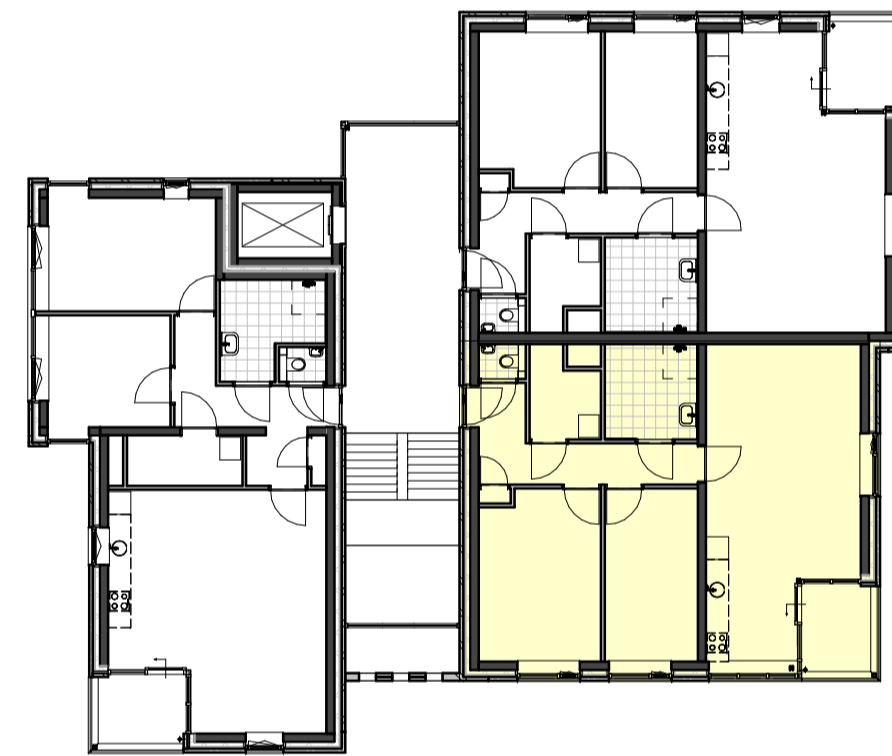
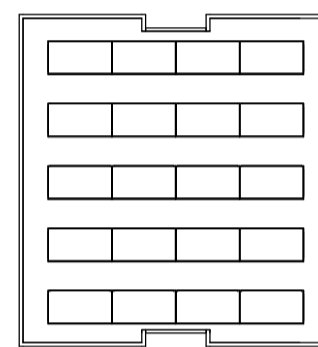

ELEKTRA

SYMBOOL	OMSCHRIJVING
→	AANSLUTPUNT, BEDRAAD, NIET AFGEMONT/ERD
→	AANSLUTPUNT, NIET BEDRAAD
⚡	LICHTPUNT ZONDER ARMATUUR
○	WANDARMATUUR
○	CENTRAALDOOS MET LICHTPUNT
⊖	BELSONG
⊕	BEL DRUKKER
⊖	ROOKMELDER
⊖	ENKELPOLIGE SCHAKELAAR
⊖	DUBBELE SCHAKELAAR
⊖	WISSEL SCHAKELAAR
⊖	VERDELER
⊖	AARDMAT
⊖	DUBBELE WANDCONTACTDOOS
⊖	ENKELE WANDCONTACTDOOS
⊖	DUBBELE WANDCONTACTDOOS, OPDROUW
⊖	ENKELE WANDCONTACTDOOS, SPATWATERDICHT
⊖	WANDCONTACTDOOS WARMTEPOMP
⊖	WERKSCHAKELAAR
⊖	BEWEGINGSMELDER
⊖	GRONDKABEL
⊖	CENTRAAL AANSLUTPUNT

AFKORTING	OMSCHRIJVING
ALG	ALGEMEEN
CAP	CENTRAAL AANSLUTPUNT
WA	WASMACHINE
WD	WASDROGER
WS	WERSCHAKELAAR
WP	WARMTEPOMP
Y	YOUNG SAMENBOLUW
INT	INTERCOM
SE	SCHAKELING
BV	BUFFENVOELER
LL	LODE LEIDING
VVV	VLOERIJ VERDELER
MV	MECHANISCHE VENTILATIE
TR	THERMOSTAT AANSTURING
DOZ	DOZ AANSTURING
PV	PV-ZONNEPANELEN

OVERIG

- wastafel
- fontein
- verdiepte douchehoek
- wand- en vloertegels badkamer / toilet, afmeting als indicatie
- opstelplaats wasdroger
- opstelplaats wasmachine
- hemel water afvoer (hwa)
- entree
- ventilatierooster
- inbouw vloermuiskast
- vloerverwarming

MATERIAAL

- metselwerk
- binnenwand dragend
- isolatie
- binnenwand niet dragend

Disclaimer: De op deze tekening aangegeven maten zijn circa maten en tussen de wanden en/of vloeren gemeten, waarbij geen rekening is gehouden met enige wandafwerking, spulwerk, plinten, afslimmering, etc. In verband met nadere uitvoering van onderdelen kunnen er afwijkingen/ wijzigingen ontstaan ten opzichte van de nu vermelde gegevens. Deze geven geen aanleiding tot verkeering. Aan de op deze tekening aangegeven maten kunnen derhalve geen rechten worden ontleend. De op deze tekening aangegeven maatvoering is niet geschikt voor opdrachten aan derden door de koper(s). De posities van de aansluitingen en installatie onderdelen zijn indicatief op tekening weergegeven. De exacte aantallen en posities zullen na berekening in het werk door de installateurs worden bepaald en kunnen afwijken van deze tekening. Aan de getoonde artist impressions kunnen geen rechten worden ontleend, deze zijn indicatief. Het aantal zonnepanelen zoals getekend is een redelijk betrouwbaar indicatie van het werkelijk aantal benodigde panelen. Het blijft echter een indicatie en het aantal is afhankelijk van de opgave van de installateur. vloerverwarmingverdelers en radiatoren zijn indicatief, definitieve posities en afmetingen volgen uit de transmissieberekening.

PROJECT

DE SMAAKTUIN
BLOEMENDAL - BARNEVELD

Definitief ontwerp
Bnr. 31

OPDRACHTGEVER

VanWonen Projectontwikkeling B.V.

PROJECTLEIDER/
TEKENAAR/
SCHAAL/
FORMAAT/
STATUS/
DATUM/

G. Kraayenbrink
R. Boonstra
1:50 / 1:100
A1
voorlopig
11-11-2021

VANWONEN

Van Campen Bouwgroep

ARX ARCHITECTUUR
INTERIEUR
STEDENBOUW

PROJECTNR. GEWIJZIGD

21004

TEKENINGNR.

VK-131