

VOORGEVEL
Noord

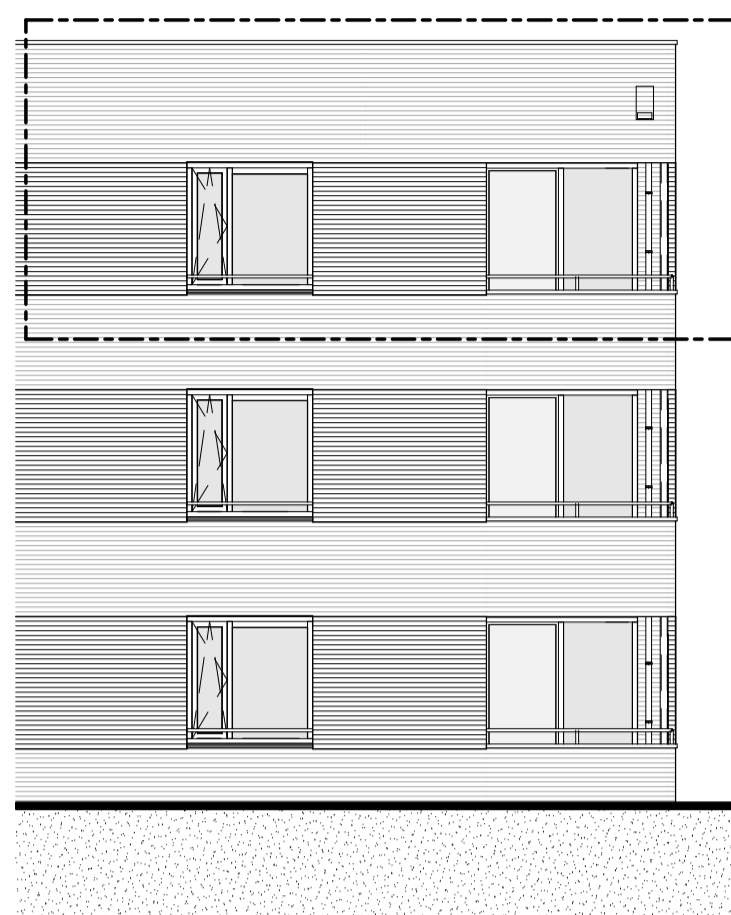

RECHTERGEVEL
West

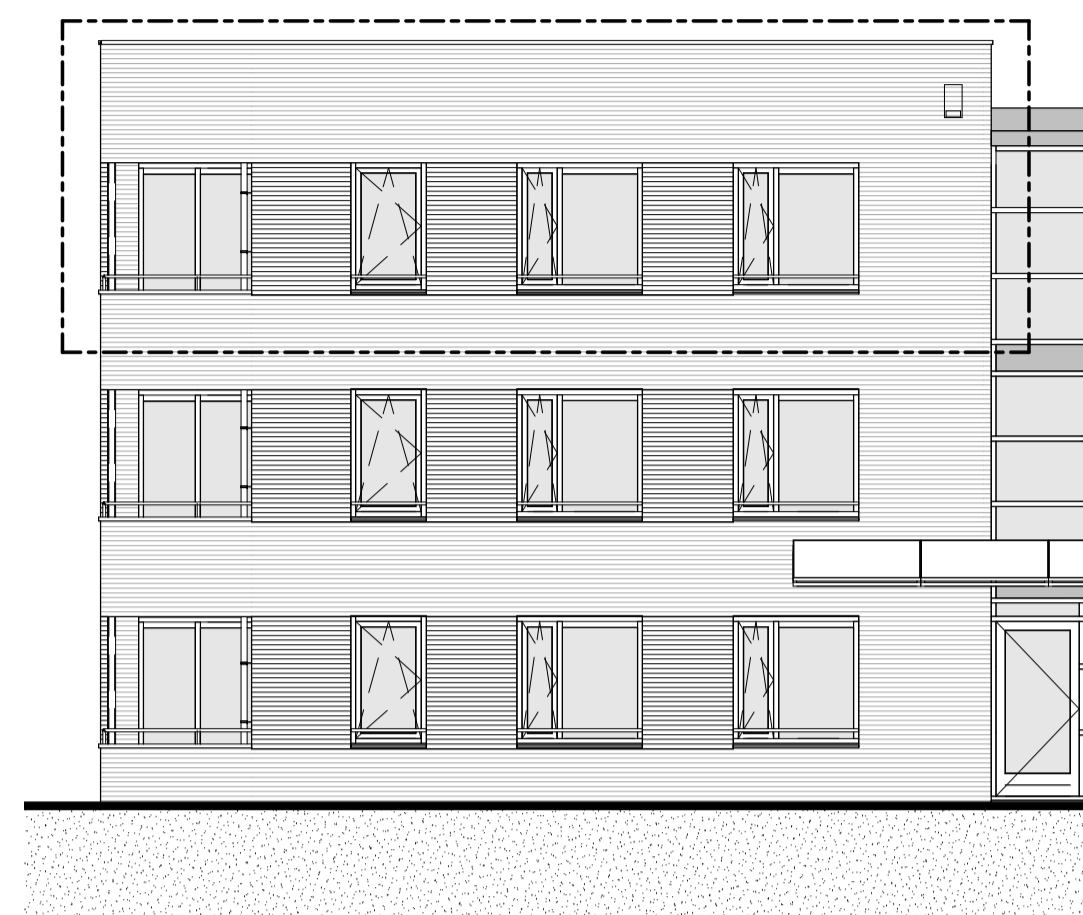

ACHTERGEVEL
Zuid

ELEKTRA

SYMBOOL	OMSCHRIJVING	AFKORTING	OMSCHRIJVING
→	AANSLUITPUNT, BEDRAAD, NIET AFGEMONTREED	ALG	ALGEMEEN
→	AANSLUITPUNT, NIET BEDRAAD	CAP	CENTRAAL AANSLUITPUNT
→	WANDARMATUUR	WA	WASMACHINE
→	LICHTPUNT ZONDER ARMATUUR	WD	WASDROGER
→	WANDARMATUUR	WES	WERKSCHAKELAAR
→	CENTRAALDOOS MET LICHTPUNT	WP	WASAFTEPOMP
→	BELDRUKKER	Y	YOUNG SAMENBOLW
→	BELDRUKKER	INT	INTERCOM
→	ROOKMELDER	SE	SCHIEPERSCHAKELING
→	ENKELPOLIGE SCHAKELAAR	BV	BUFENVOELER
→	DUBBELE SCHAKELAAR	LL	LODE LEIDING
→	WIEBEL SCHAKELAAR	VVV	VLOERWYVELEDER
→	VERKLEPER	MV	MECHANISCHE VENTILATIE
→	AARDMAT	TST	THERMOSTAT AANSTURING
→	DUBBELE WANDCONTACTDOOS	DOO	DOO AANSTURING
→	ENKLE WANDCONTACTDOOS	PV	PV ZONNEPANELEN
→	ENKLE WANDCONTACTDOOS, OPDROUW		
→	ENKLE WANDCONTACTDOOS, SPATWATERDICHT		
→	WANDCONTACTDOOS, WARMTEPOMP		
→	WERKSCHAKELAAR		
→	BEWEGINGSMELDER		
→	GRONDKABEL		
→	CENTRAAL AANSLUITPUNT		

OVERIG

- wastafel
- fontein
- verdiepte douchehoek
- wand- en vloertegels badkamer / toilet, afmeting als indicatie
- opstelplaats wasdroger
- opstelplaats wasmachine
- hemel water afvoer (hwa)
- entree
- ventilatiestrooster
- inbouw vleermuiskast
- vloerverwarming

MATERIAAL

- metselwerk
- binnenwand dragend
- isolatie
- binnenwand niet dragend

Disclaimer: De op deze tekening aangegeven maten zijn circa maten en tussen de wanden en/of vloeren gemeten, waarbij geen rekening is gehouden met enige wandafwerking, spulwerk, plinten, afmeting, etc. In verband met nadere uitvoering van onderdelen kunnen er afwijkingen/ wijzigingen ontstaan ten opzichte van de nu vermelde gegevens. Deze geven geen aanleiding tot verrekening. Aan de op deze tekening aangegeven maten kunnen derhalve geen rechten worden ontleend. De op deze tekening aangegeven maatvoering is niet geschikt voor opdrachten aan derden door de koper(s). De posities van de aansluitingen en installatie onderdelen zijn indicatief op tekening weergegeven. De exacte aantallen en posities zullen na berekening in het werk door de installateurs worden bepaald en kunnen afwijken van deze tekening. Aan de getoonde artist impressies kunnen geen rechten worden ontleend, deze zijn indicatief. Het aantal zonnepanelen zoals getekend is een redelijk betrouwbare indicatie van het werkelijk aantal benodigde panelen. Het blijft echter een indicatie en het aantal is afhankelijk van de opgave van de installateur. vloerverwarmingverdelers en radiatoren zijn indicatief, definitieve posities en afmetingen volgen uit de transmissieberekening.

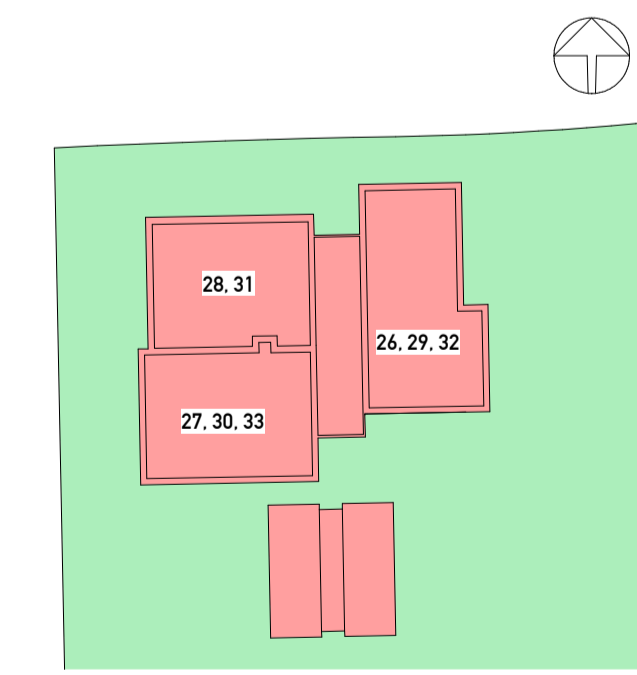
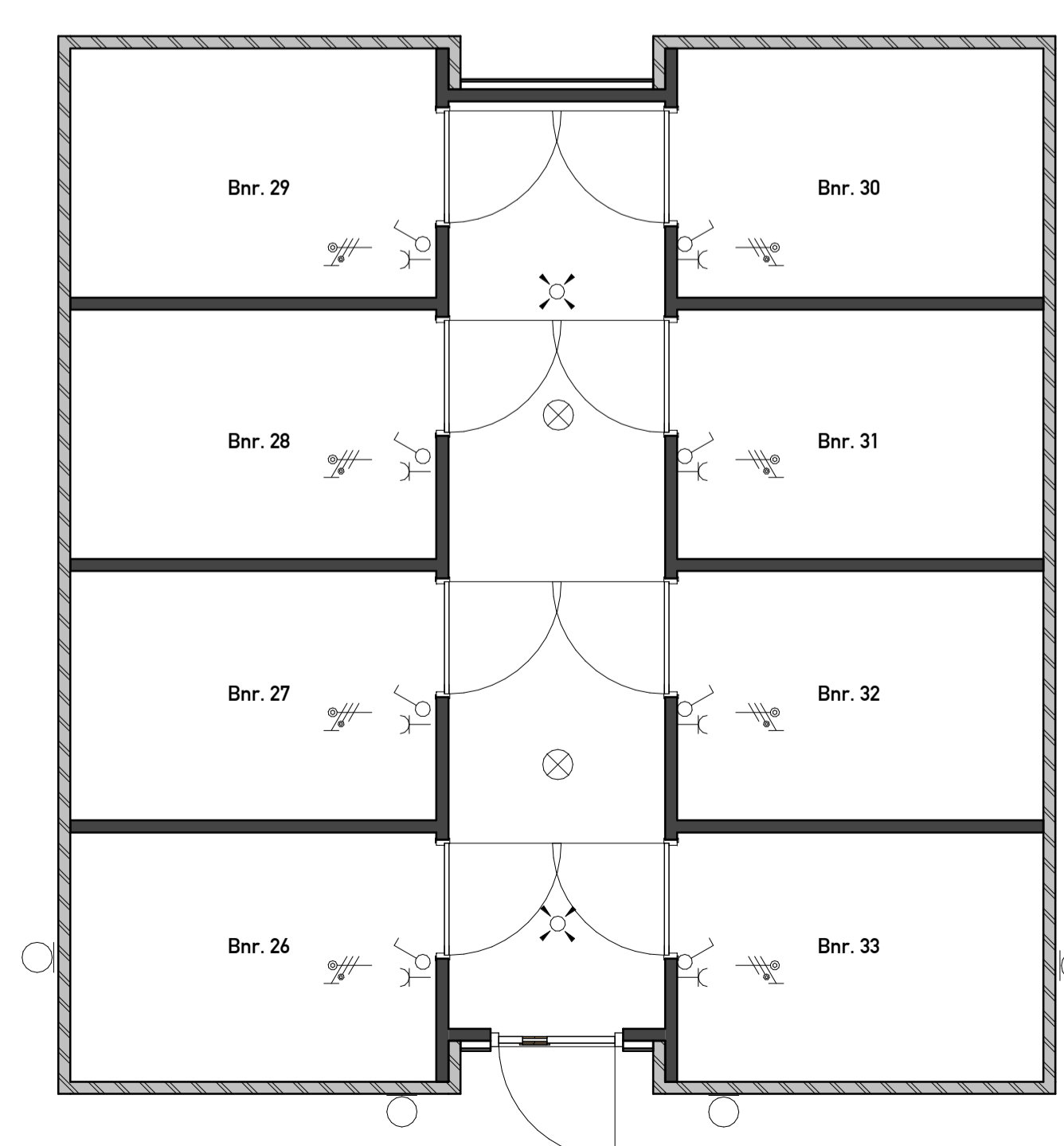
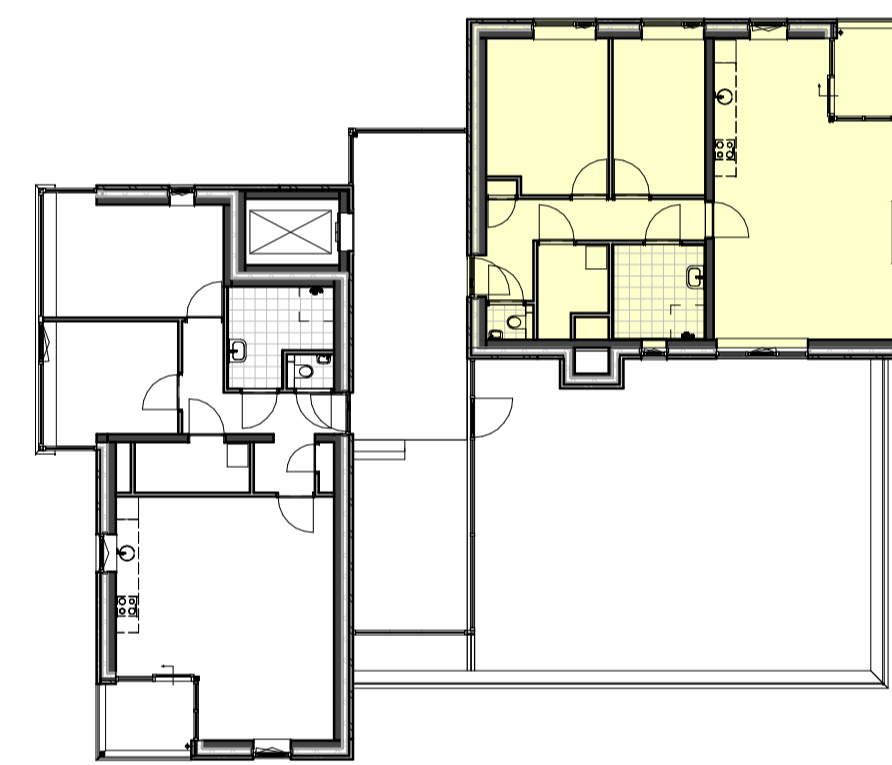
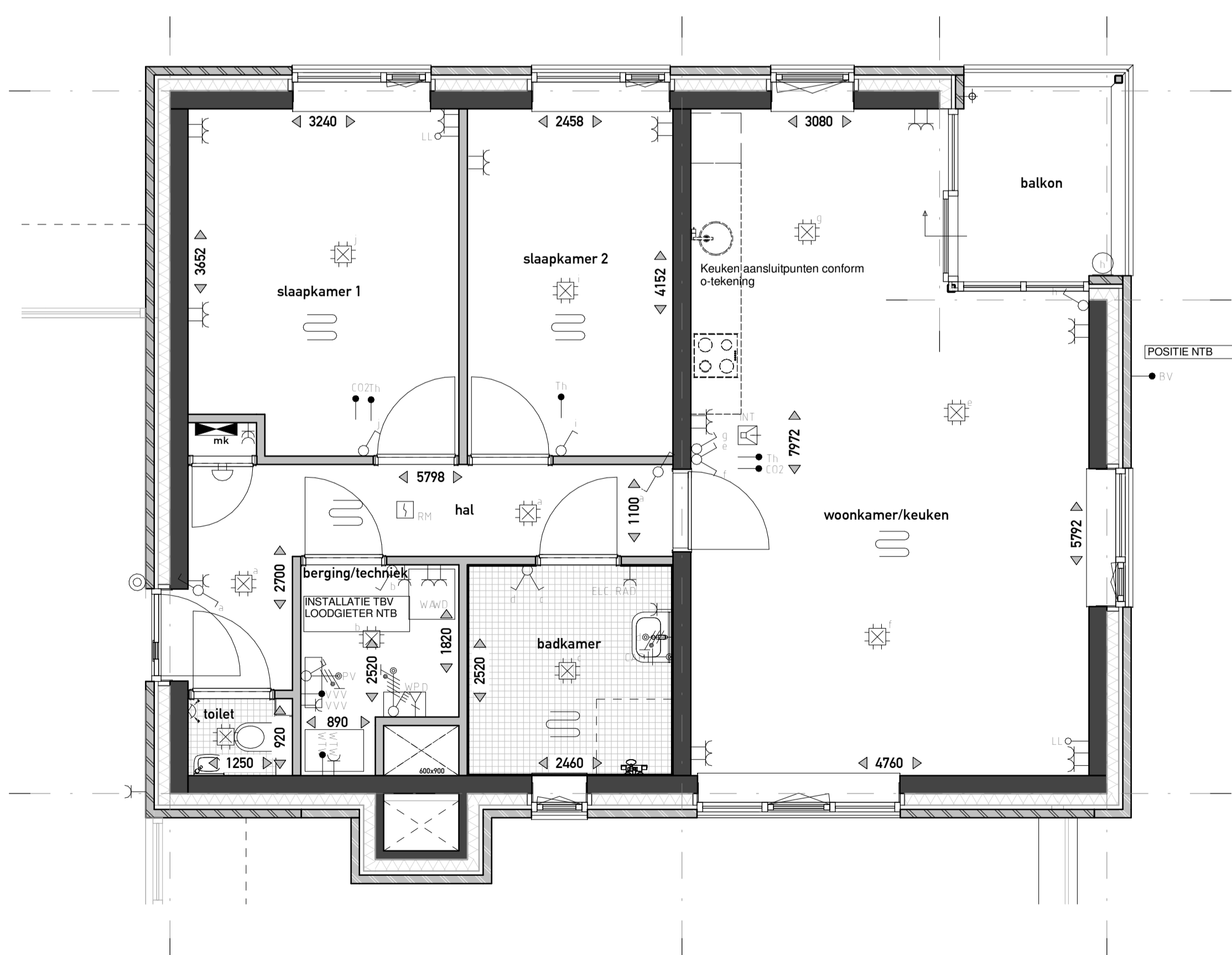

PROJECT	OPDRACHTGEVER	VANWONEN Van Campen Bouwgroep ARX ARCHITECTUUR INTERIEUR STEDENBOUW	
DE SMAAKTUIN Bloemendaal - Barneveld Definitief ontwerp Bnr. 33	VanWonen Projectontwikkeling B.V.		
PROJECTLEIDER/	G. Kraayenbrink	PROJECTNR.	GEWIJZIGD
TEKENAAR/	R. Boonstra	21004	
SCHAAL/	1:50 / 1:100	TEKENINGNR.	
FORMAAT/	A1	VK-133	
STATUS/	voorlopig		
DATUM/	11-11-2021		