

52  
VOORGEVEL  
1:100

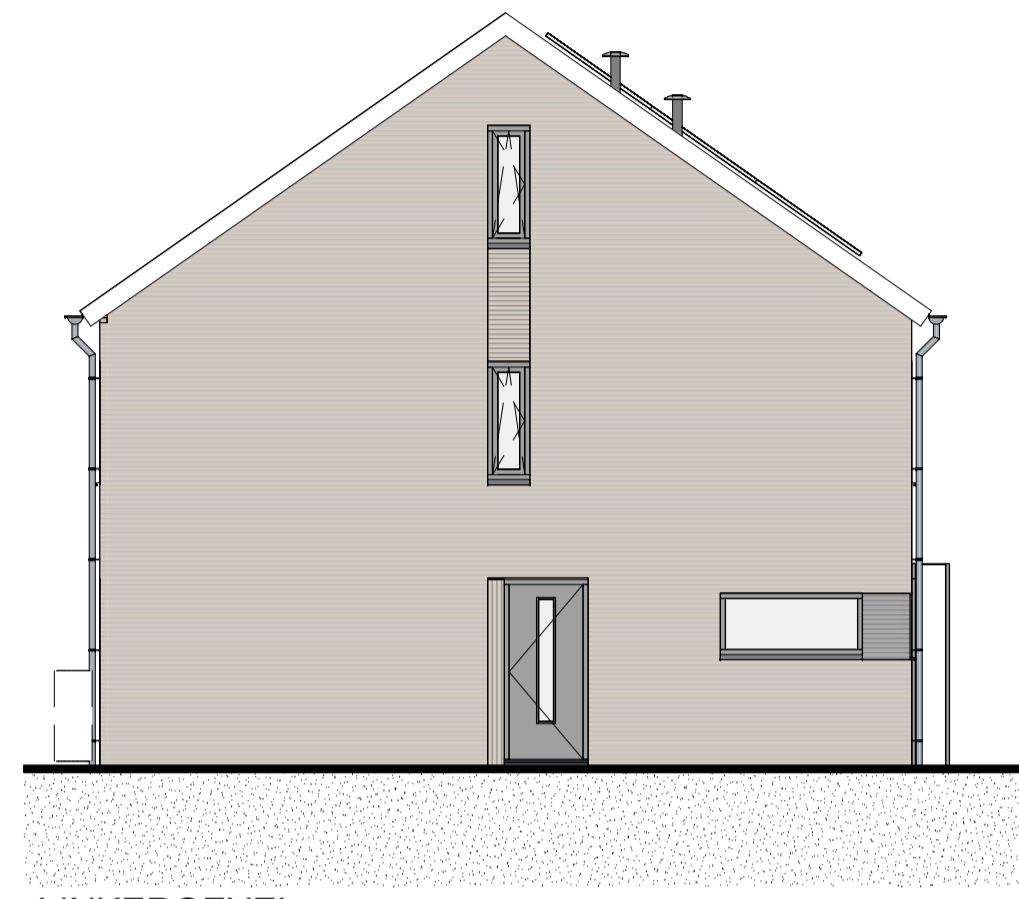

LINKERGEVEL  
1:100



53  
ACHTERGEVEL  
1:100

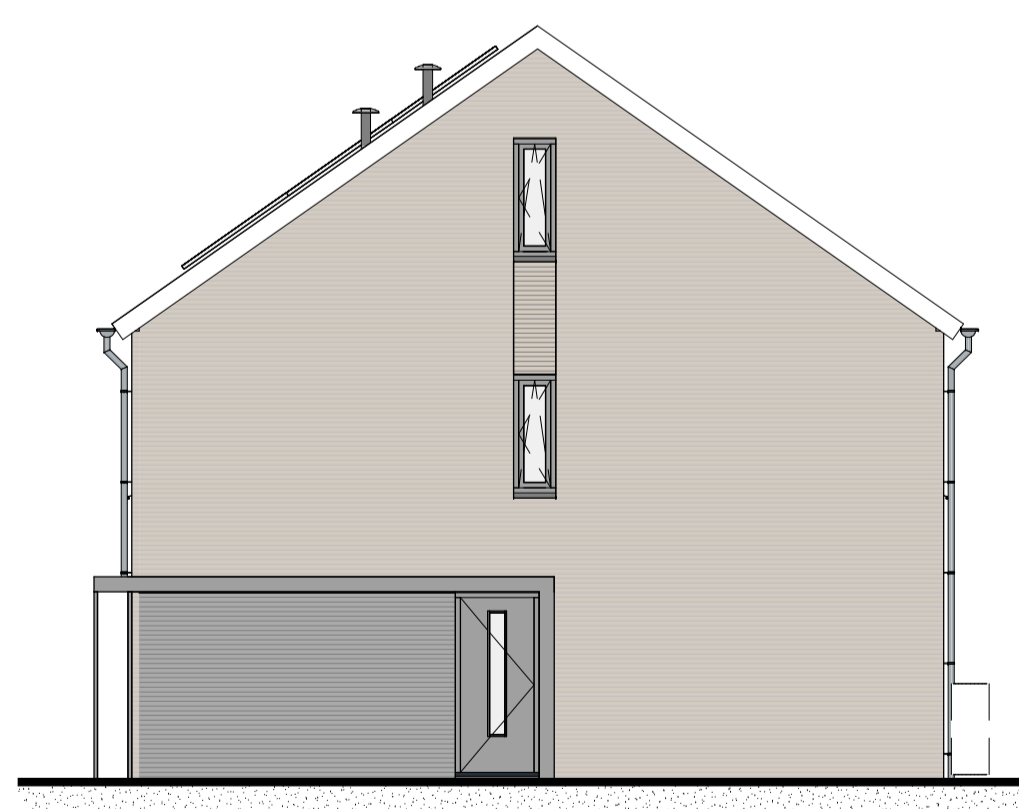

RECHTERGEVEL  
1:100

## ELEKTRA

BYWOOI	OMSCHRIJVING	AFKORTING	OMSCHRIJVING
→	AANSLUITPUNT, BEDRAAD, NIET AFGEMONTREED	ALG	ALGEMEEN
→	AANSLUITPUNT, NIET BEDRAAD	CSF	CENTRALE KASOPUNT
→	LICHTPUNT ZONDER ARMATUUR	WA	WASMASCHINE
→	WANDARMATUUR	WD	WASDROGER
→	CENTRALDOOS MET LICHPUNT	WS	WERKSCHAKELAAR
→	BEL-GONG	WP	WARMTEPOMP
→	BEL DRUKKER	V	VOORSCHAKENBOUW
→	ROOMMELDER	INT	INTERCOM
→	ENKELPUSSE SCHAKELAAR	SE	SCHERMSCHAKELING
→	DUBBELE SCHAKELAAR	BV	BUITENVOELER
→	WESSEL SCHAKELAAR	LE	LEDE LEIDING
→	VERDELER	VVV	VLOERVVERDELER
→	AARDMAT	MV	MECHANISCHE VENTILATIE
→	DUBBELE WANDCONTACTDOOS	TV	TRIEBWIJZEL AANSTURING
→	ENKLE WANDCONTACTDOOS	COZ	COZ AANSTURING
→	DUBBELE WANDCONTACTDOOS, OPZOUW	PV	PVC-ZONNEFENESTEN
→	ENKLE WANDCONTACTDOOS, SPATWATERDICHT		
→	WANDCONTACTDOOS WARMTEPOMP		
→	WERKSCHAKELAAR		
→	BEWEGINGSMELDER		
→	GRONDKABEL		
→	CENTRAL KASOPUNT		

## OVERIG

	badkuip
	wastafel
	fontein
	verdiepte douchehoek
	wand- en vloertegels badkamer / toilet, afmeting als indicatie
	opstelplaats wasdroger
	opstelplaats wasmachine
	hemel water afvoer (hwa)
	entree
	vloerluis
	ventilatierooster
	inbouw nestkast gierzwaluw
	inbouw vloermuskast
	huiszwaluwkasten
	huismuskast
	regenton
	spijlenhekwerk h=1000mm
	dicht paneel h=1000mm
	boilervat
	vloerverwarming

## MATERIAAL

	metselwerk
	binnenwand dragend
	isolatie
	binnenwand niet dragend

**Disclaimer:** De op deze tekening aangegeven maten zijn circa maten en tussen de wanden en/of vloeren gemeten, waarbij geen rekening is gehouden met enige wandafwerking, spouwwerk, plinten, afmetingen, etc. In verband met nadere uitvoering van onderdelen kunnen er afwijkingen/wijzigingen ontstaan ten opzichte van de nu vermelde gegevens. Deze geven geen aanleiding tot verzekering. Aan de op deze tekening aangegeven maten kunnen derhalve geen rechten worden ontleend. De op deze tekening aangegeven maatvoering is niet geschikt voor opdrachten aan derden door de koperist. De posities van de aansluitingen en installatie onderdelen zijn indicatief op tekening weergegeven. De exacte aantallen en posities zullen na berekening in het werk door de installateurs worden bepaald en kunnen afwijken van deze tekening. Aan de getoonde artist impressies kunnen geen rechten worden ontleend, deze zijn indicatief. Het aantal zonnepanelen zoals getekend is een redelijk betrouwbare indicatie van het werkelijk aantal benodigde panelen. Het blijft echter een indicatie en het aantal is afhankelijk van de opgave van de installateur. Vloerverwarmingsverdelers en radiatoren zijn indicatief, definitieve posities en afmetingen volgen uit de transmissieberekening.

PROJECT	OPDRACHTGEVER	VANWONEN Van Campen Bouwgroep ARX ARCHITECTUUR INTERIEUR STEDENBOUW
DE SMAAKTUIN BLOEMENDAL - BARNEVELD	VanWonen Projectontwikkeling B.V.	
Definitief Ontwerp	PROJECTLEIDER/	PROJECTNR. <b>21004</b> GEWIJZIGD TEKENINGNR. <b>VK-215</b>
Blok 15 - Gevelaanzichten	G. Kraayenbrink	
	TEKENAAR/ R. Boonstra	
	SCHAAL/ 1:100	
	FORMAAT/ A1	
	STATUS/ definitief	
	DATUM/ 11-11-2021	