

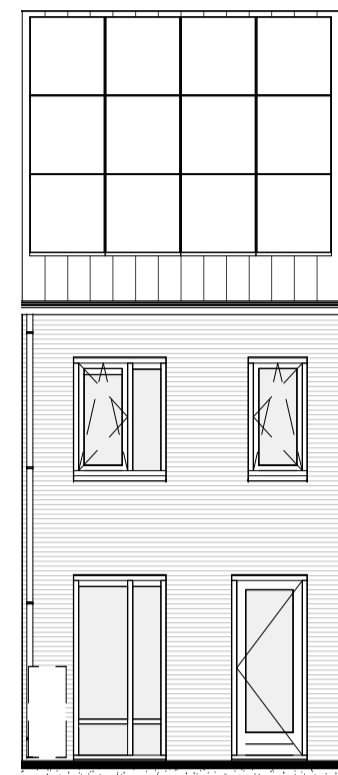

VOORGEVEL
1:100



ACHTERGEVEL
1:100



BEGANE GROND
1:50

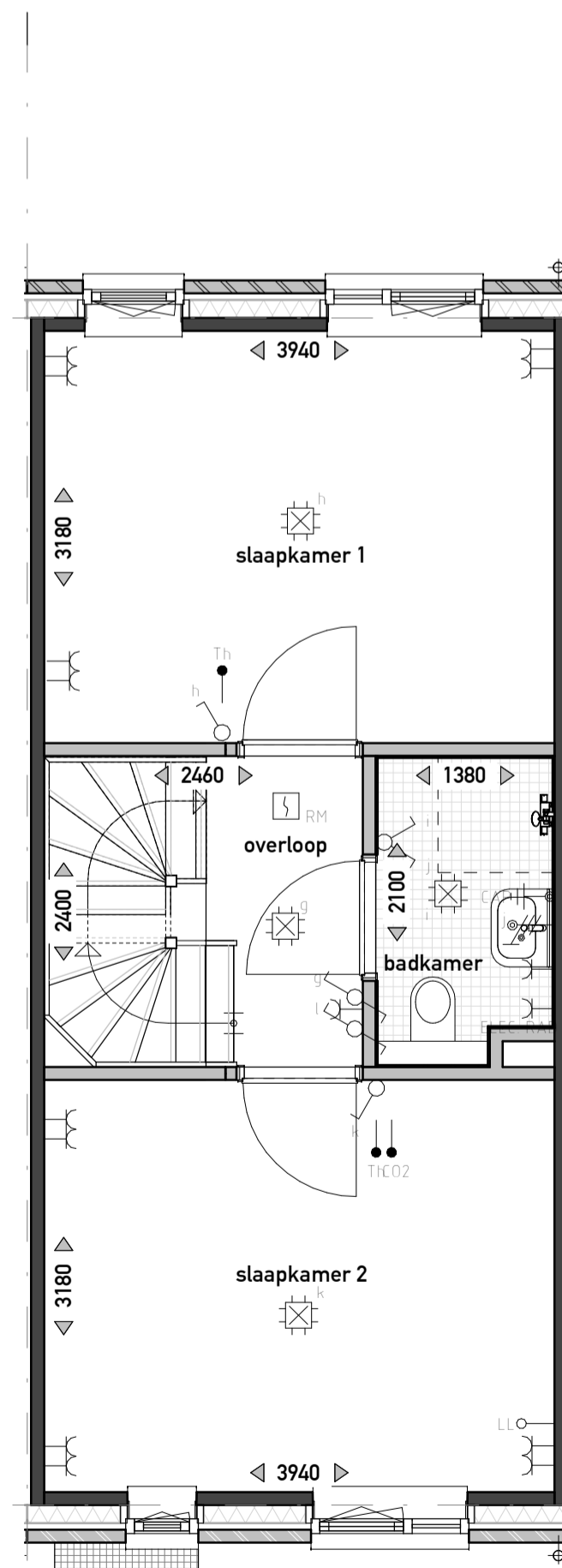

EERSTE VERDIEPING
1:50

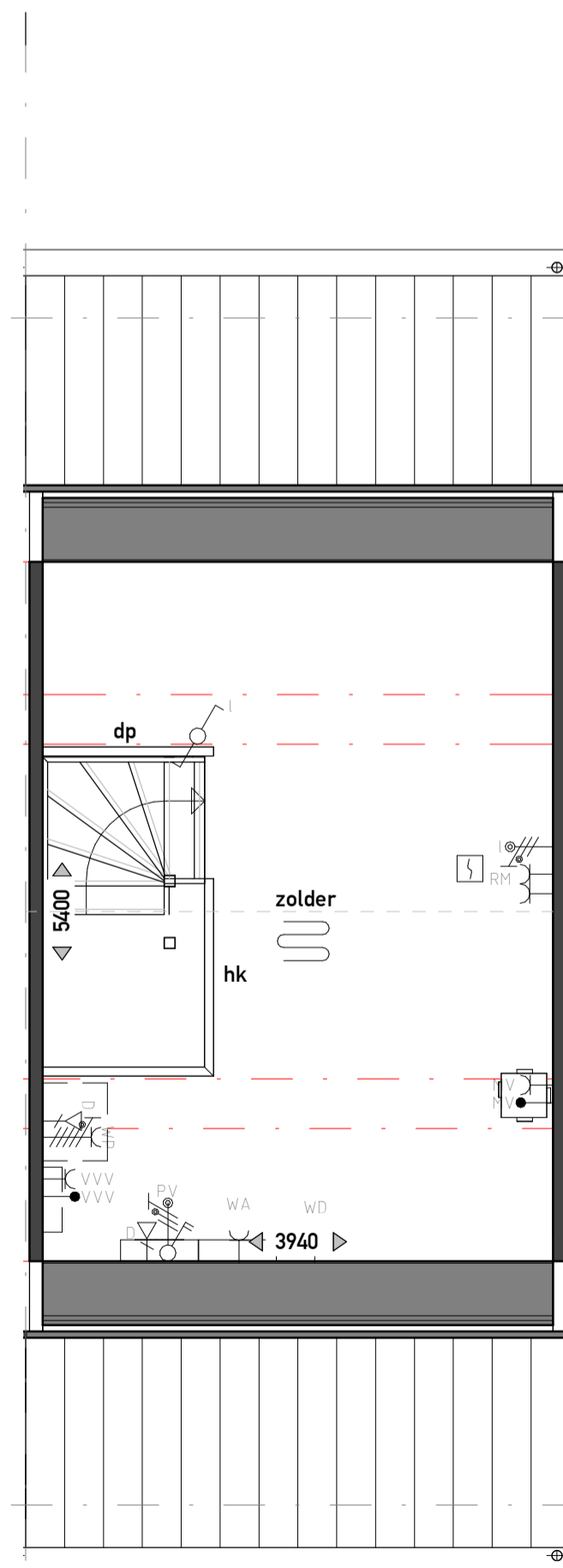

ZOLDER
1:50

ELEKTRA

BYWOO	OMSCHRIJVING	AFKORTING	OMSCHRIJVING
→	AANSLUITPUNT, BEDRAAD, NIET AFGEMONTREED	ALG	ALGEMEEN
→	AANSLUITPUNT, NIET BEDRAAD	CP	CENTRAAL KAS/PUNT
→	LICHTPUNT ZONDER ARMATUUR	WA	WASMASCHINE
→	WANDARMATUUR	WD	WASDROGER
→	CENTRAALDOOS MET LICHTPUNT	WS	WERSCHAKELAAR
→	BELGONG	WP	WAFTELPOEM
→	BEL DRUKKER	V	VOORS. SANEERBOUW
→	ROOMMELDER	INT	INTERCOM
→	ENKELPULS SCHAKELAAR	SE	SCHERMSCHAKELING
→	DUBBELE SCHAKELAAR	BV	BUITENVOELER
→	WESSEL SCHAKELAAR	LE	LOZE LEIDING
→	VERDELER	VVV	VLOERV. VERDELER
→	AARDMAT	WV	MECHANISCHE VENTILATIE
→	DUBBELE WANDCONTACTDOOS	TH	THEMISTAL AANSTUURING
→	ENKLE WANDCONTACTDOOS	COZ	COZ AANSTUURING
→	DUBBELE WANDCONTACTDOOS, OPZOUW	PK	PK. ZONNEPANELEN
→	ENKLE WANDCONTACTDOOS, SPATWATERDICHT		
→	WANDCONTACTDOOS WARMTEPOMP		
→	WERKSCHAKELAAR		
→	BEWEGINGSMELDER		
→	GRONDKABEL		
→	CENTRAAL KAS/PUNT		

OVERIG

- badkuip
- wastafel
- fontein
- verdiepte douchehoek
- wand- en vloertegels badkamer / toilet, afmeting als indicatie
- opstelplaats wasdroger
- opstelplaats wasmachine
- hemel water afvoer (hwa)
- entree
- vloerluis
- ventilatierooster
- inbouw nestkast gierwalw
- inbouw vloermuskast
- huiszwaluwkasten
- huismuskast
- regenton
- hekwerk h=1000mm
- dicht paneel h=1000mm
- boilervat
- vloerverwarming

MATERIAAL

- metselwerk
- binnenwand dragend
- isolatie
- binnenwand niet dragend

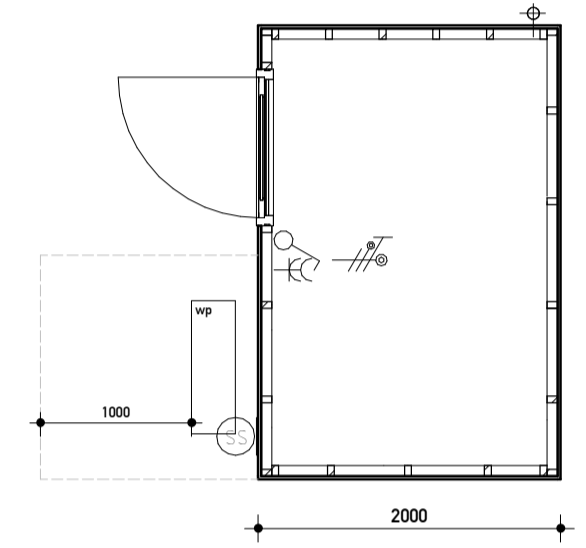

BERGING

Disclaimer: De op deze tekening aangegeven maten zijn circa maten en tussen de wanden en/of deuren en gemeten, waarbij geen rekening is gehouden met enige wandafwerking, spouwwerk, plinten, afmetingen, etc. In verband met nadere uitvoering van onderdelen kunnen er afwijkingen/wijzigingen ontstaan ten opzichte van de nu vermelde gegevens. Deze geven geen aanleiding tot verzekering. Aan de op deze tekening aangegeven maten kunnen derhalve geen rechten worden ontleend. De op deze tekening aangegeven maatvoering is niet geschikt voor opdrachten aan derden door de koperist. De posities van de aansluitingen en installatie onderdelen zijn indicatief op tekening weergegeven. De exacte aantallen en posities zullen na berekening in het werk door de installateurs worden bepaald en kunnen afwijken van deze tekening. Aan de getoonde artist impressies kunnen geen rechten worden ontleend, deze zijn indicatief. Het aantal zonnepanelen zoals getekend is een redelijk betrouwbare indicatie van het werkelijk aantal benodigde panelen. Het blijft echter een indicatie en het aantal is afhankelijk van de opgeve van de installateur. Vloerverwarmingselementen en radiatoren zijn indicatief, definitieve posities en afmetingen volgen uit de transmissieberekening.

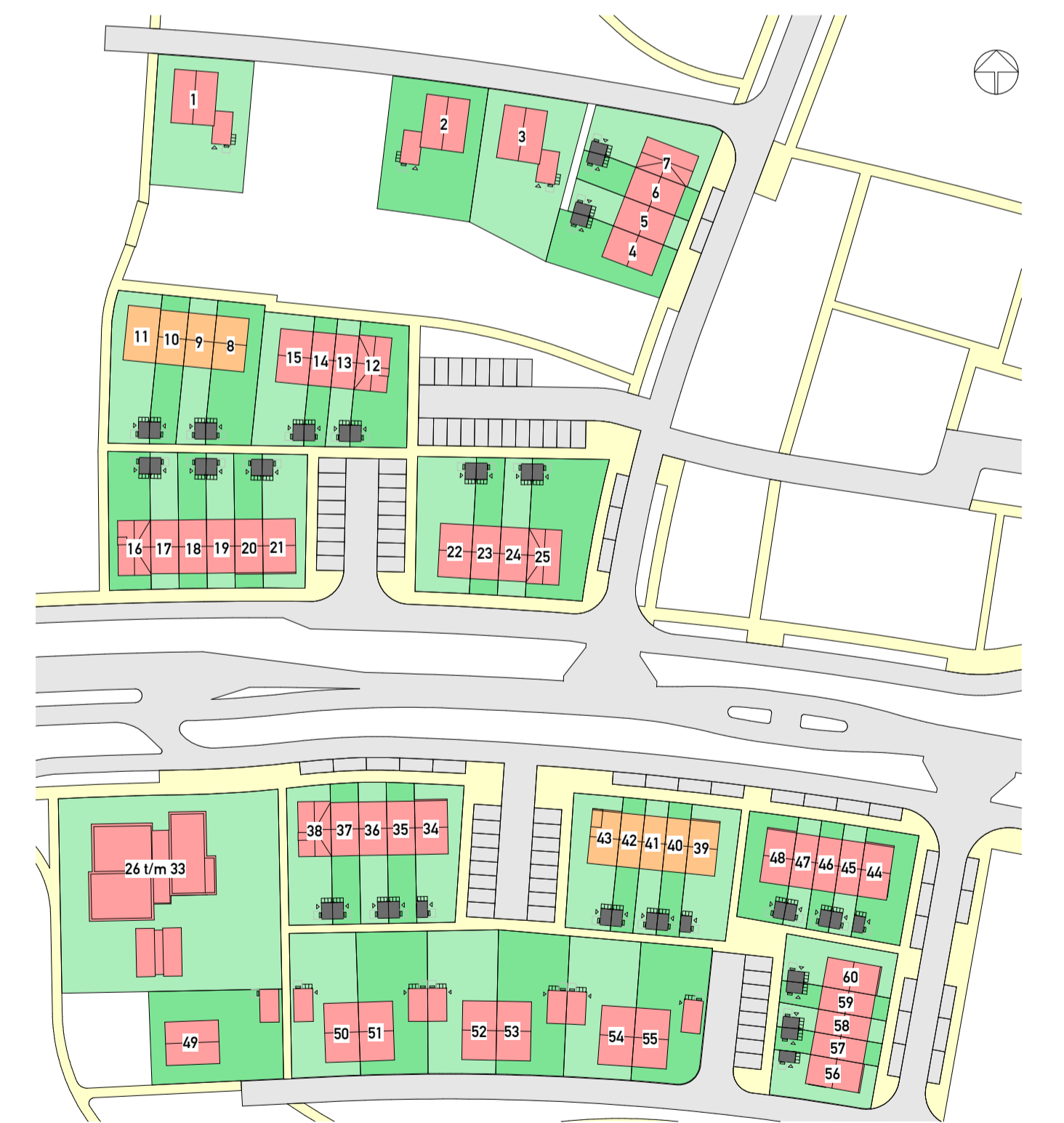

PROJECT: Bnr. 58
 OPDRACHTGEVER: VanWonen Projectontwikkeling B.V.
 DE SMAAKTUIN
 Bloemendaal - Barneveld
 Definitief Ontwerp
 PROJECTLEIDER/ G. Kraayenbrink
 TEKENAAR/ R. Boonstra
 SCHAAL/ 1:50 / 1:100
 FORMAAT/ A1
 STATUS/ voorlopig
 DATUM/ 11-11-2021

VANWONEN
 Van Campen Bouwgroep
 ARX
 ARCHITECTUUR
 INTERIEUR
 STEDENBOUW

PROJECTNR. 21004
 GEWIJZIGD
 TEKENINGNR. VK-158