

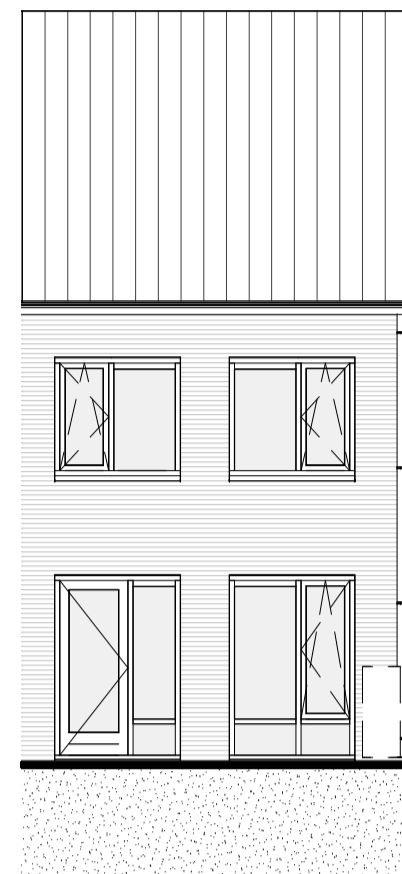

VOORGEVEL  
1:100

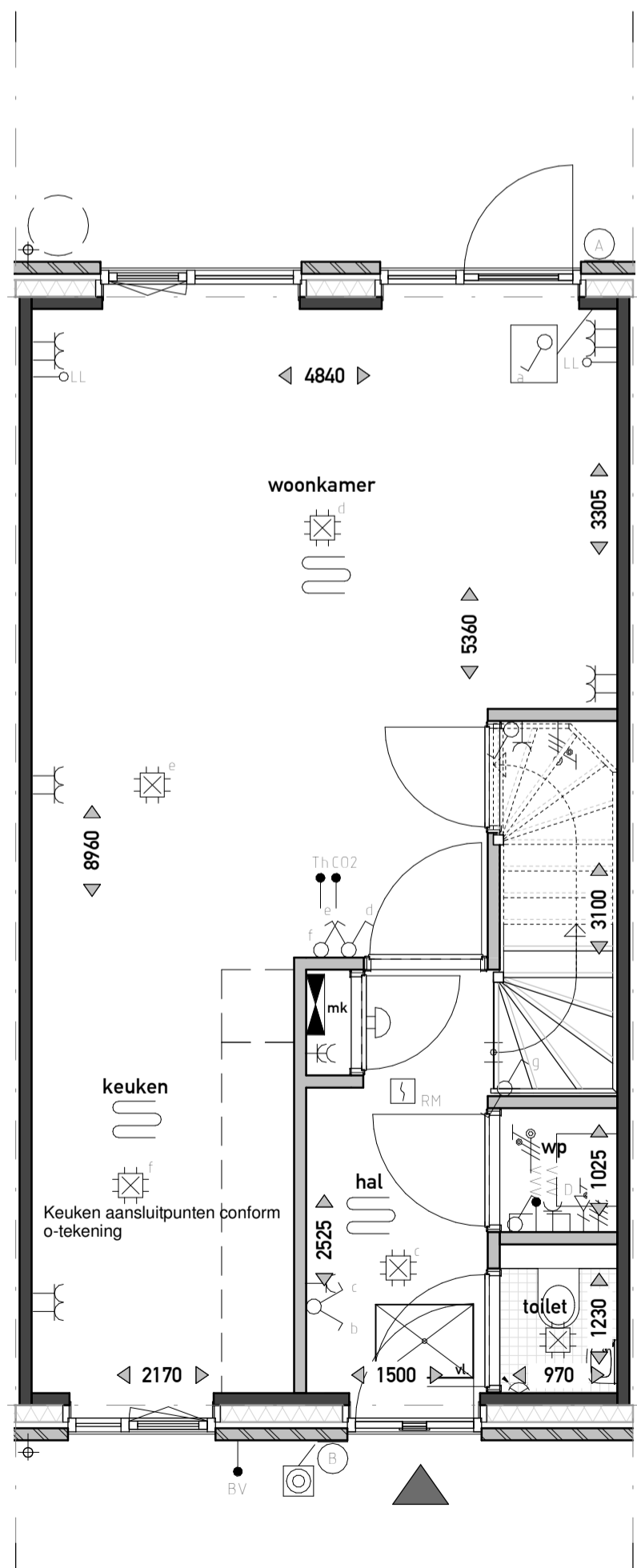

ACHTERGEVEL  
1:100



BEGANE GROND  
1:50

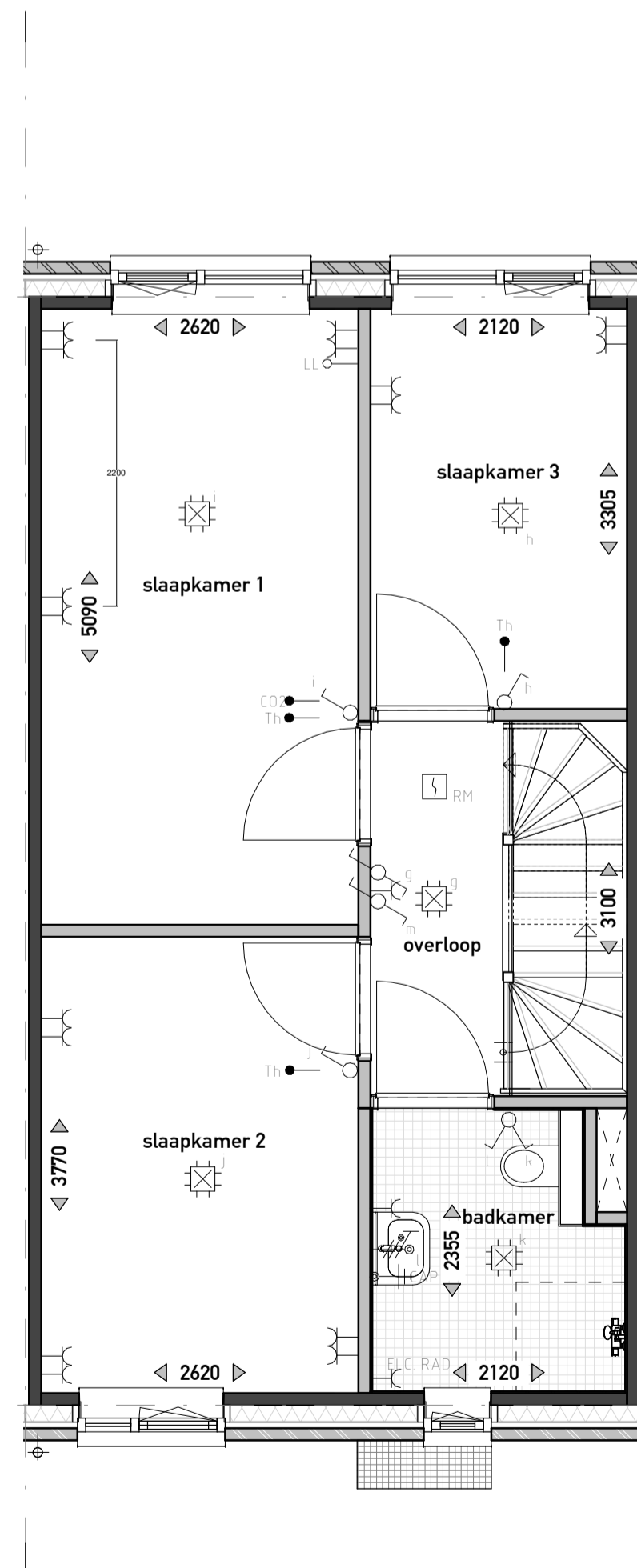

EERSTE VERDIEPING  
1:50

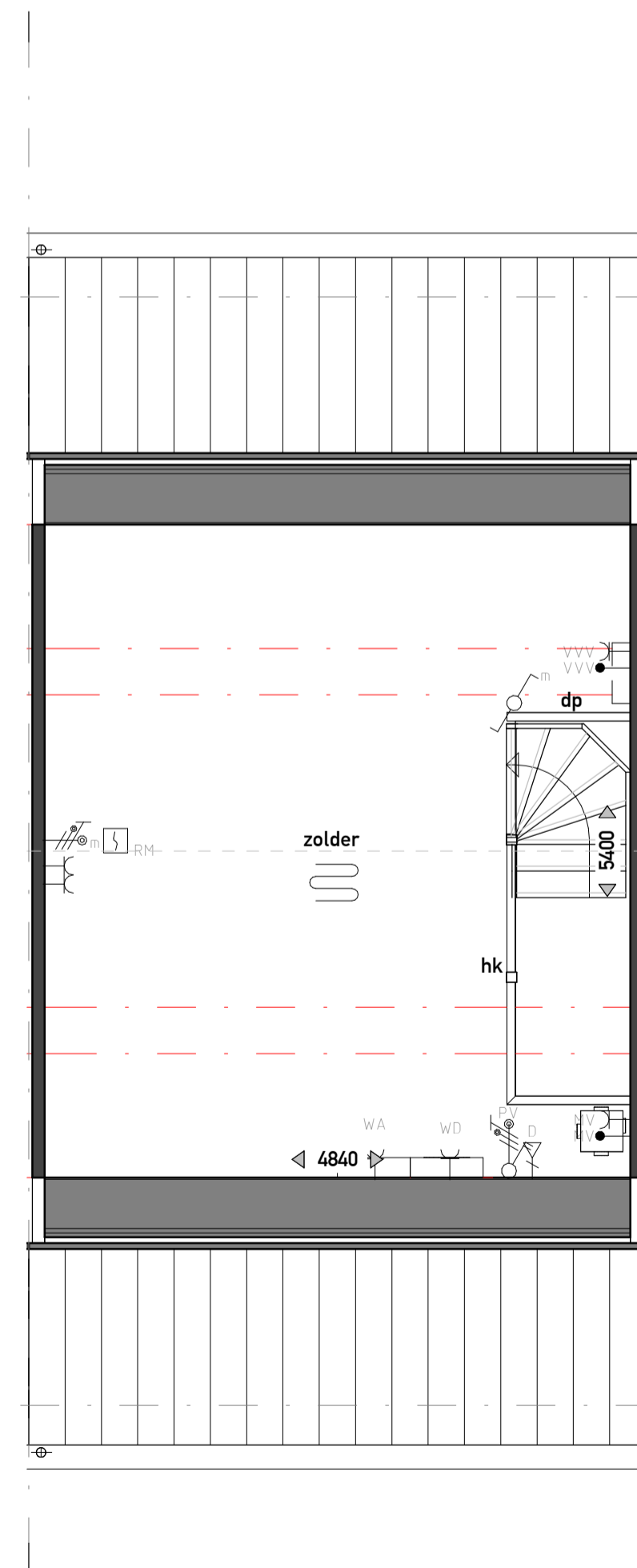

ZOLDER  
1:50

ELEKTRA

SYMBOOL	OMSCHRIJVING	AFKORTING	OMSCHRIJVING
→	AANSLUITPUNT, BEDRAAD, NIET AFGEMONTREED	ALG	ALGEMEEN
→	AANSLUITPUNT, NIET BEDRAAD	CP	CENTRAAL KAS/PUNT
→	LICHTPUNT ZONDER ARMATUUR	WA	WASMASCHINE
→	WANDARMATUUR	WD	WASDROGER
→	CENTRAALDOOS MET LICHTPUNT	WS	WERSCHAKELAAR
→	BEL-GONG	WP	WAFTELPOEM
→	BEL DRUKKER	Y	YOUNG SHAKENBOUW
→	ROOKMELDER	INT	INTERCOM
→	ENKELPOLIG SCHAKELAAR	SE	SCHEMERSCHAKELING
→	DUBBELE SCHAKELAAR	BV	BUITENVOELER
→	WESSEL SCHAKELAAR	LE	LEDE LEIDING
→	VERDELER	VVV	VLOERV. VERDELER
→	AARDMAT	MV	MECHANISCHE VENTILATIE
→	DUBBELE WANDCONTACTDOOS	TH	THEERSTAL AANSLUITING
→	ENKLE WANDCONTACTDOOS	COZ	COZ AANSLUITING
→	DUBBELE WANDCONTACTDOOS, OPZOUW	PK	PK-ZONDEREISELEN
→	ENKLE WANDCONTACTDOOS, SPATWATERDICHT		
→	WANDCONTACTDOOS WARMTEPOMP		
→	WERSCHAKELAAR		
→	BEWEGINGSMELDER		
→	GRONDKABEL		
→	CENTRAAL KAS/PUNT		

OVERIG

	badkuip
	wastafel
	fontein
	verdiepte douchehoek
	wand- en vloertegels badkamer / toilet, afmeting als indicatie
	opstelplaats wasdroger
	opstelplaats wasmachine
	hemel water afvoer (hwa)
	entree
	vloerluis
	ventilatierooster
	inbouw nestkast gierzwaluw
	inbouw vloermuskast
	huiszwaluwkasten
	huismuskast
	regenton
	hekwerk h=1000mm
	dicht paneel h=1000mm
	boilervat
	vloerverwarming

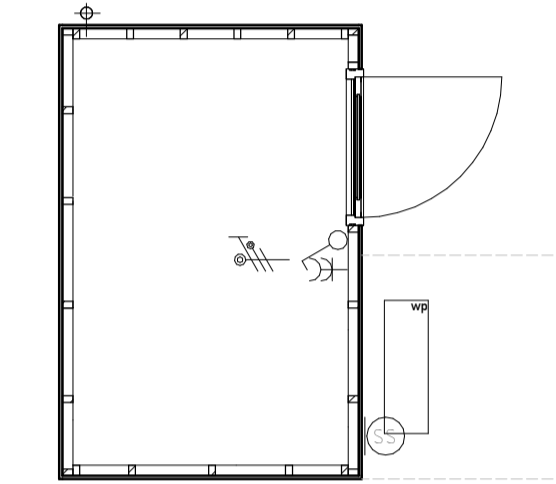

BERGING

MATERIAAL

	metselwerk
	binnenwand dragend
	isolatie
	binnenwand niet dragend

**Disclaimer:** De op deze tekening aangegeven maten zijn circa maten en tussen de wanden en/of vloeren en gemeten, waarbij geen rekening is gehouden met enige wandafwerking, spouwruimte, plinten, afmetingen, etc. In verband met nadere uitvoering van onderdelen kunnen er afwijkingen/wijzigingen ontstaan ten opzichte van de nu vermelde gegevens. Deze geven geen aanleiding tot vordering. Aan de op deze tekening aangegeven maten kunnen derhalve geen rechten worden ontleend. De op deze tekening aangegeven maatvoering is niet geschikt voor opdrachten aan derden door de koperist. De posities van de aansluitingen en installatie onderdelen zijn indicatief op tekening weergegeven. De exacte aantallen en posities zullen na berekening in het werk door de installateurs worden bepaald en kunnen afwijken van deze tekening. Aan de getoonde artist impressions kunnen geen rechten worden ontleend, deze zijn indicatief. Het aantal zonnepanelen zoals getekend is een redelijk betrouwbare indicatie van het werkelijk aantal benodigde panelen. Het blijft echter een indicatie en het aantal is afhankelijk van de opgeve van de installateur. Vloerverwarmingselementen en radiatoren zijn indicatief, definitieve posities en afmetingen volgen uit de transmissieberekening.

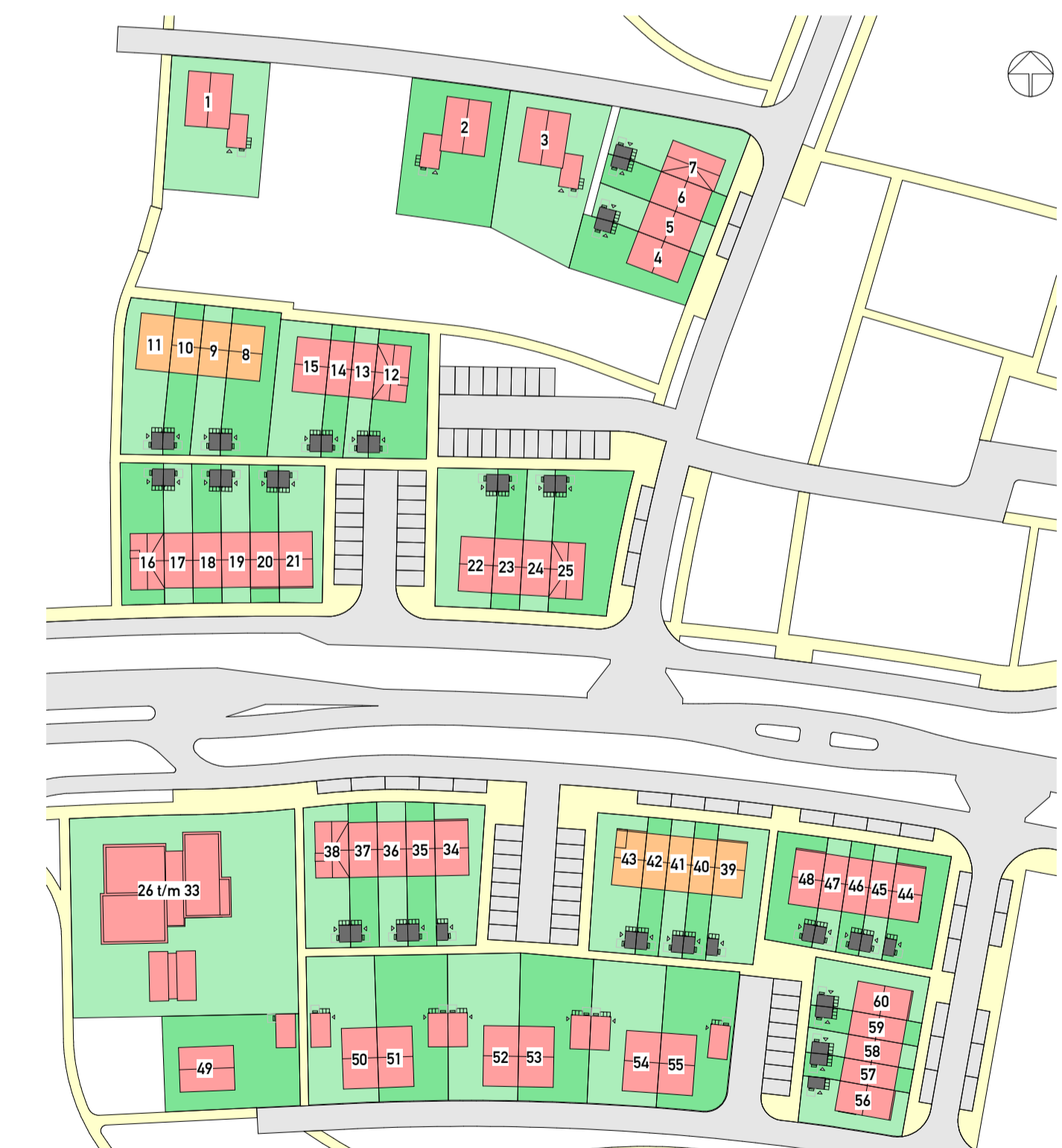

PROJECT	OPDRACHTGEVER	 Van Wonen Projectontwikkeling B.V.	 Van Campen Bouwgroep
 DE SMAAKTUIN BLOEMENDAL - BARNEVELD	Definitief Ontwerp <b>Bnr. 18</b>		
PROJECTLEIDER/	G. Kraayenbrink	PROJECTNR. <b>21004</b> GEWIJZIGD TEKENINGNR. <b>VK-118</b>	 ARX ARCHITECTUUR INTERIEUR STEDENBOUW
TEKENAAR/	R. Boonstra		
SCHAAL/	1:50 / 1:100		
FORMAAT/	A1		
STATUS/	voorlopig	PROJECTNR. <b>21004</b>	PROJECTNR. <b>21004</b> GEWIJZIGD TEKENINGNR. <b>VK-118</b>
DATUM/	11-11-2021	TEKENINGNR. <b>VK-118</b>	